תנוחה
קנ"מ 1:1000

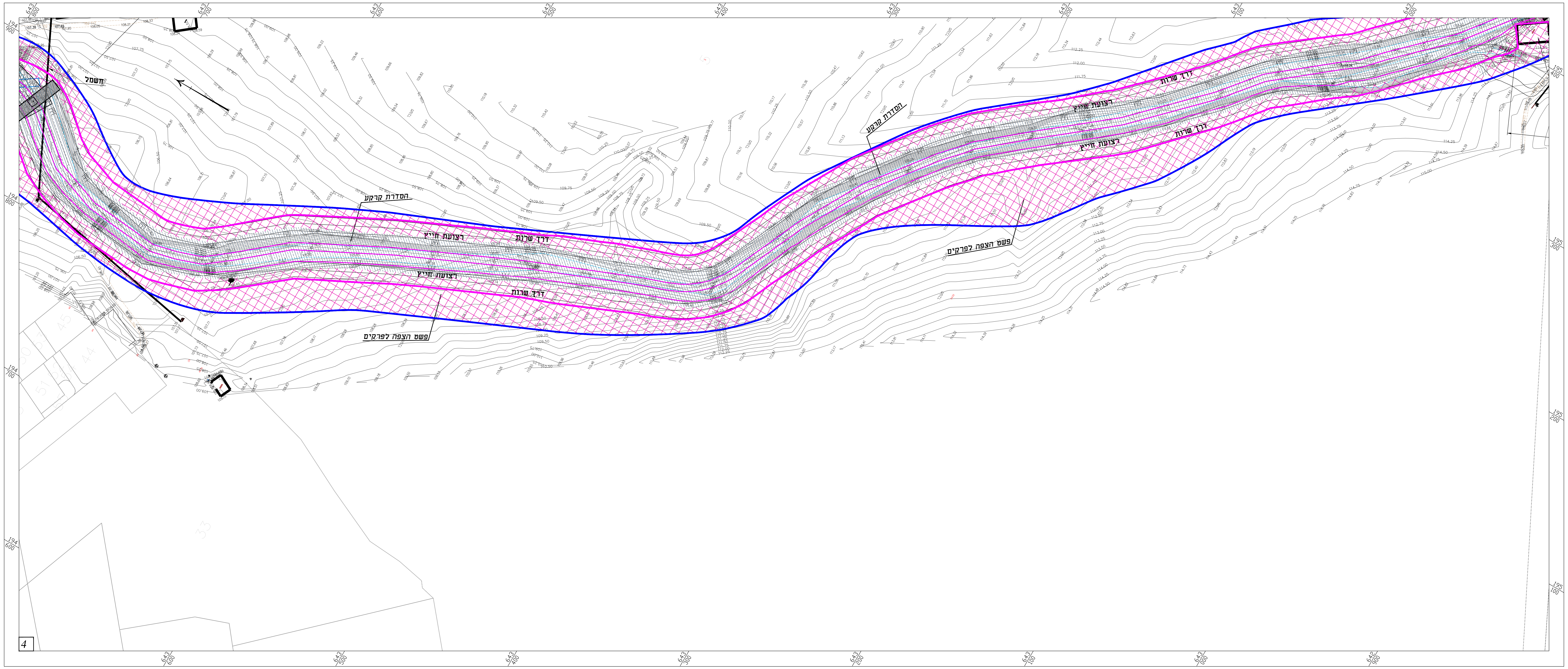
חשמל
הסדרת קרקע
רצועת חייץ
דרך שרות
רצועת חייץ
דרך שרות
פשט הצפה לפרקים
הסדרת קרקע
רצועת חייץ
דרך שרות
רצועת חייץ
דרך שרות
פשט הצפה לפרקים
4

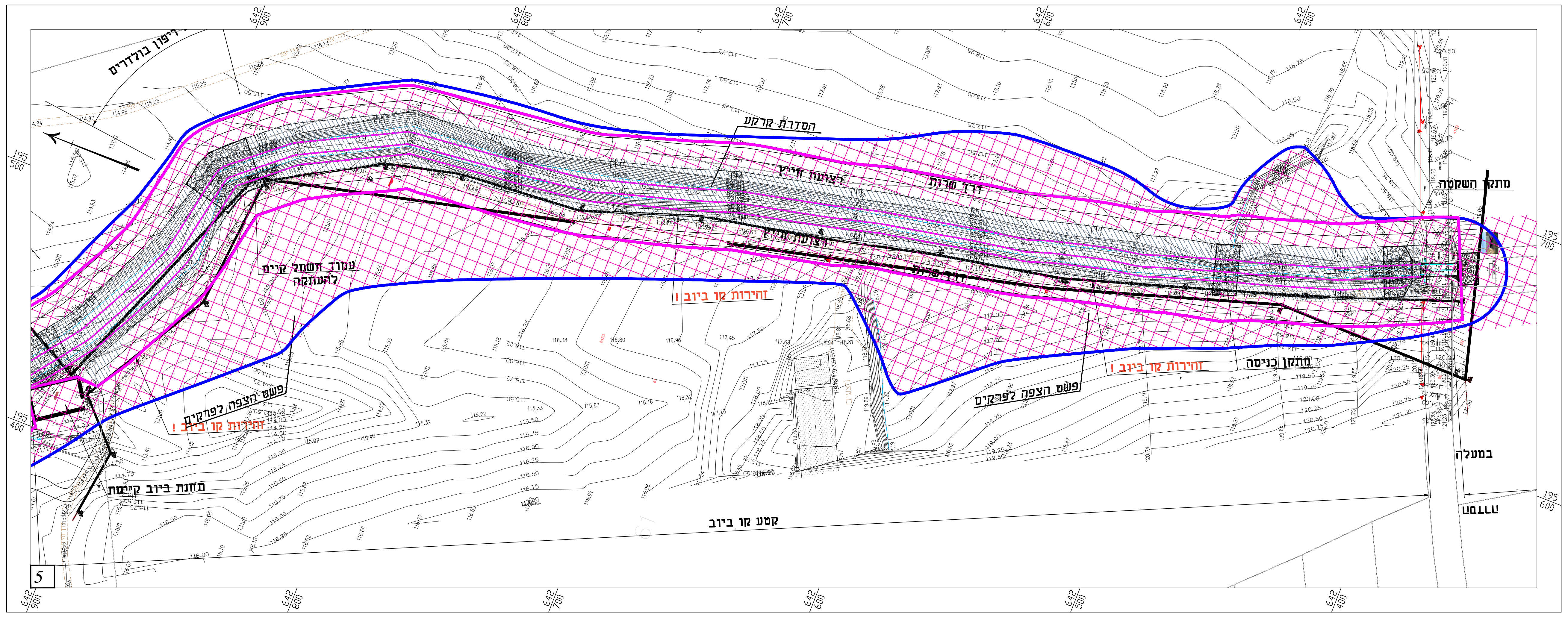
דיפון בולדרים
הסדרת קרקע
רצועת חייץ
דרך שרות
רצועת חייץ
דרך שרות
עמוד חשמל קיים להעתקה
זהירות קו ביוב !
זהירות קו ביוב !
זהירות קו ביוב !
פשט הצפה לפרקים
פשט הצפה לפרקים
מתקן השקטה
מתקן כניסה
תחנת ביוב קיימת
קטע קו ביוב
במעלה
במורד
5

OFEK
אופק צילומי אויר
הבונים 22, א.ת. פולג, נתניה, 4250469
www.ofek-air.com • 09-8653065

© כל הזכויות שמורות
אין להעתיק או לשכפל או לפרסם צילום זה ללא הסכמתה מראש ובכתב של חברת אופק צילומי אויר בע"מ

הצהרת המודד

אני מאשר כי מפה זו הוכנה ונערכה בקנה מידה 1:250 והיא העתק נכון של המפה הטופוגרפית
על סמך מדידה שהסתיימה ביום 05.07.2024
בהסתמך על בקרת איכות שביצעתי למפה זו אני מאשר את כל הפרטים ומאפייניהם שצוינו
במפה, מדויקים לפי האמור : דרגת דיוק אופקי היא 3 דרגת דיוק אנכי היא 3
המפה הוכנה לפי תקנות המדידות (מדידות ומיפוי), התשע"ו-2016. תאריך גמר התכנית 05.07.2024

יריב כסיף 954
שם המודד ומענו / מספר רשיון / חתימה

מפתח גליונות
קנ"מ 1:20,000

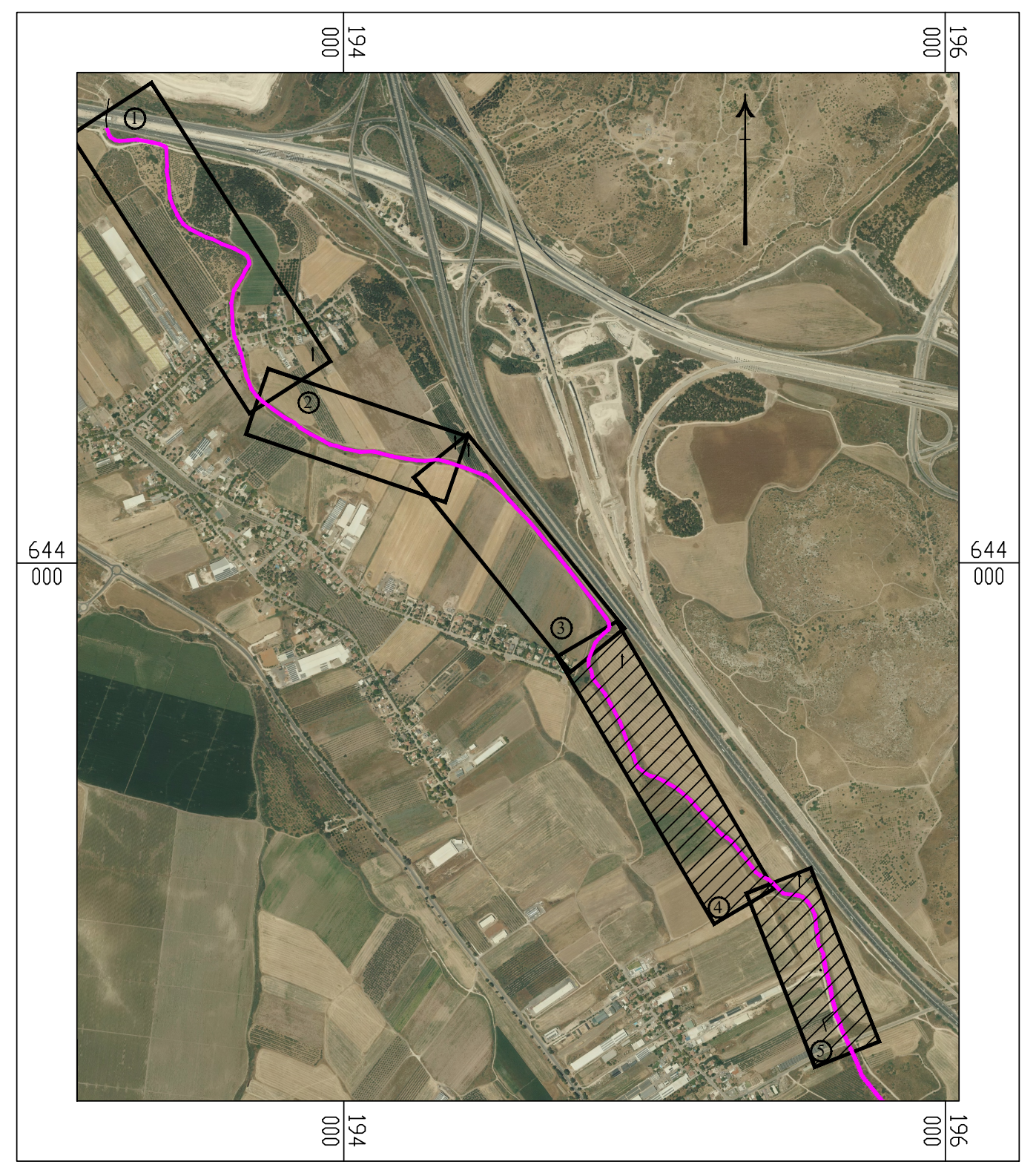
194
000
644
000
644
000

מקרא:

קו כחול של הפרויקט	━
קו נחל מתוכנן	━
גבול דרך שירות אופציונלית	- - -
קו חשמל עילי	-·-·-
קו ביוב קיים	━
פשט הצפה לפרקים	▦
מעביר מים או מעביר אירי ומספרו	1
הסדרת קרקע	▨

מס' NO.	שינויים : CHANGES :	תאריך : DATE :
1	עדכון ע"פ דרישות משרד החקלאות	09.2025

על המבצע לבדוק את התוכניות ולבקר את המידות לפני הביצוע. בכל מקרה של טעות, סתירה, או אי-התאמה, עליו להודיע מיד למשרדו של המהנדס האחראי ולקבל הוראות בכתב לביצוע.

הוכן עבור :
רשות ניקוז ונחלים ירקון

תכנון ראשוני ☐ תכנון מוקדם ☐ תכנון כללי ■ תכנון מפורט ☐
לביצוע ○ לאישור ● למכרז ○ לעיון ○

שם הפרויקט : NAME :
מפעל ניקוז מורד נחל איילון
תכנית 426-1445444

שם התכנית : TITLE:
הסדרת נחל משמר איילון
תנוחה
גל' 2

תכנן	שרטט	ביקר	אישר
דימה ט.	פריאל א.	דימה ט.	רמי ל.

תכנית מס' : DRW. NO.	קנה מידה : SCALE:	תאריך : DATE:
7287.1-08	1 : 1000	09.2025

לביא נטיף מהנדסים יועצים בע"מ **LAVI—NATIF** CONSULTING ENGINEERS LTD.
הנדסת מים, ביוב, ניקוז, הידרולוגיה WATER, SEWAGE, DRAINAGE, HYDROLOGY

רח' השיקמה 3 א.ת. אזור 58001
HaShikma 3 St, Azur, 58001
טלפון: TEL: 03-5584505/6/7
פקס: FAX: 03-5584524

רח' דרך השלום 17, נשר, 3665118
HaShalom 17, Nesher, 3665118
טלפון: TEL: 04-8325647
פקס: FAX: 04-8227101

haifa@lavi-natif.co.il

Q:\7287.1\7287.1-07-08.dwg 28/Sep/2025 - 07:14