

נספח הידרולוגי	
נספח לתת"ל 33 בי	
תת"ל 33 בי	
מתקן ויסות נ-1	
גליון 1 מתוך 2	
תחולה	מנחה
תיאור	תנוחת כללית
תאריך עריכת הנספח	26/1/23
קני"מ	1:2500
תרשימים נוספים	קני"מ
שם תרשים	
שם תרשים	
שם תרשים	
שמות וחתימות:	
שם:	מנחם אורקין
תאריך:	יחד אדריכלים
שם:	עמית קולסין
תאריך:	פלגי מים בע"מ
עורך התכנית	
עורך הנספח	

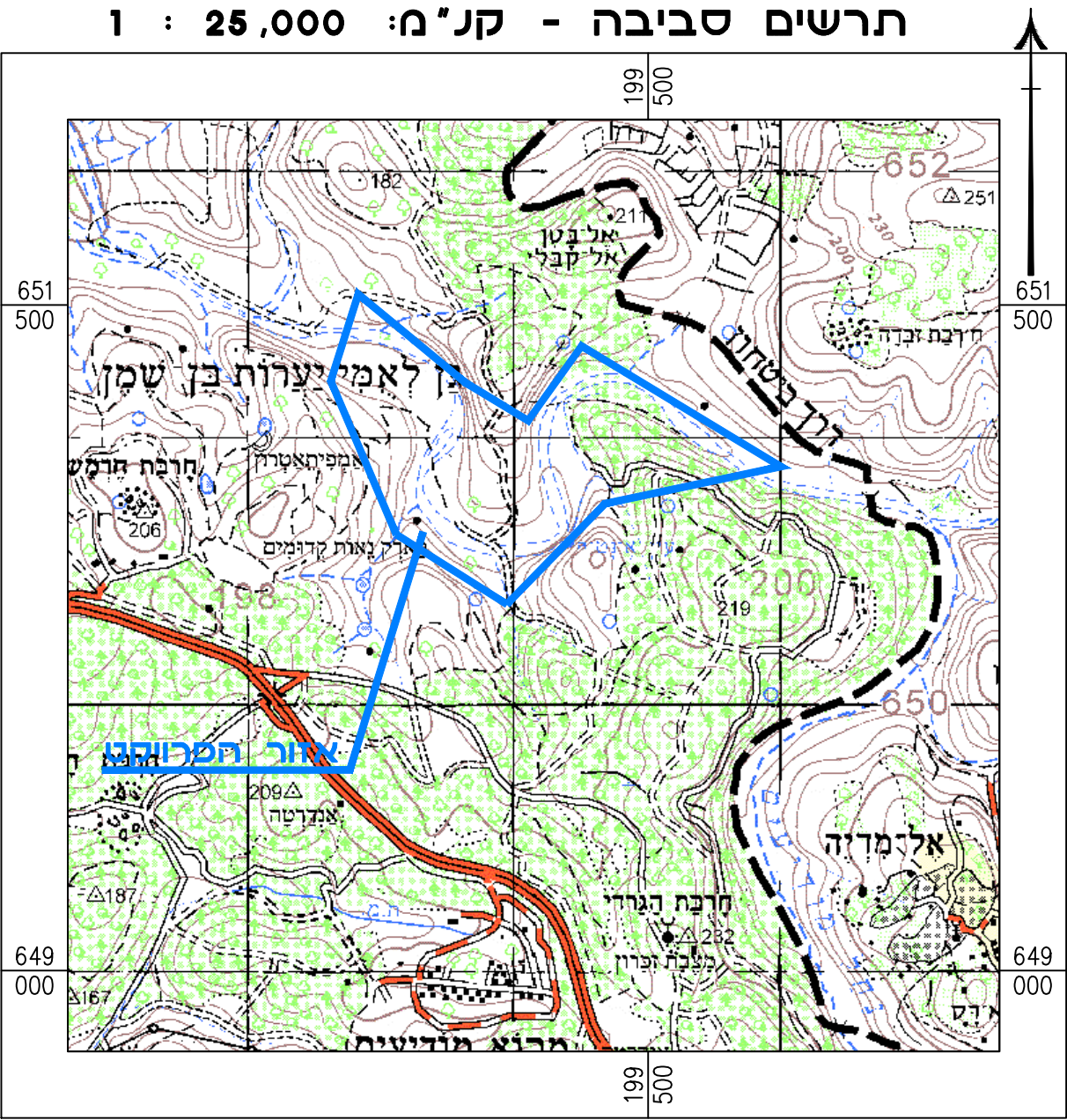

מסלול	שטח פני מים	שטח פני מים	מסלול
1	224	104.00	1
2	185.55	104.50	2
3	532.59	105.00	3
4	1,234.71	105.50	4
5	2,899.88	106.00	5
6	5,085.98	106.50	6
7	10,035.07	107.00	7
8	15,171.29	107.50	8
9	23,069.01	108.00	9
10	33,071.18	108.50	10
11	46,825.03	109.00	11
12	65,550.65	109.50	12
13	90,011.91	110.00	13
14	117,186.90	110.50	14
15	150,225.50	111.00	15
16	186,565.50	111.50	16
17	225,784.20	112.00	17
18	268,482.90	112.50	18
19	315,455.40	113.00	19
20	367,718.30	113.50	20
21	425,489.20	114.00	21
22	488,116.60	114.50	22
23	555,255.00	115.00	23
24	626,999.90	115.50	24
25	701,268.50	116.00	25
26	780,723.00	116.50	26
27	870,018.90	117.00	27
28	974,225.70	117.50	28
29	1,076,387.00	118.00	29
30	1,184,158.00	118.50	30
31	1,297,080.00	119.00	31
32	1,415,124.00	119.50	32
33	1,538,610.00	120.00	33
34	1,668,878.00	120.50	34
35	1,804,945.00	121.00	35
36	1,946,878.00	121.50	36
37	2,094,651.00	122.00	37
38	2,248,039.00	122.50	38
39	2,408,899.00	123.00	39
40	2,577,254.00	123.50	40
41	2,752,344.00	124.00	41
42	2,934,144.00	124.50	42
43	3,126,446.00	125.00	43
44	3,325,711.00	125.50	44
45	3,533,988.00	126.00	45
46	3,746,945.00	126.50	46
47	3,971,442.00	127.00	47
48	4,204,959.00	127.50	48
49	4,446,010.00	128.00	49
50	4,694,016.00	128.50	50

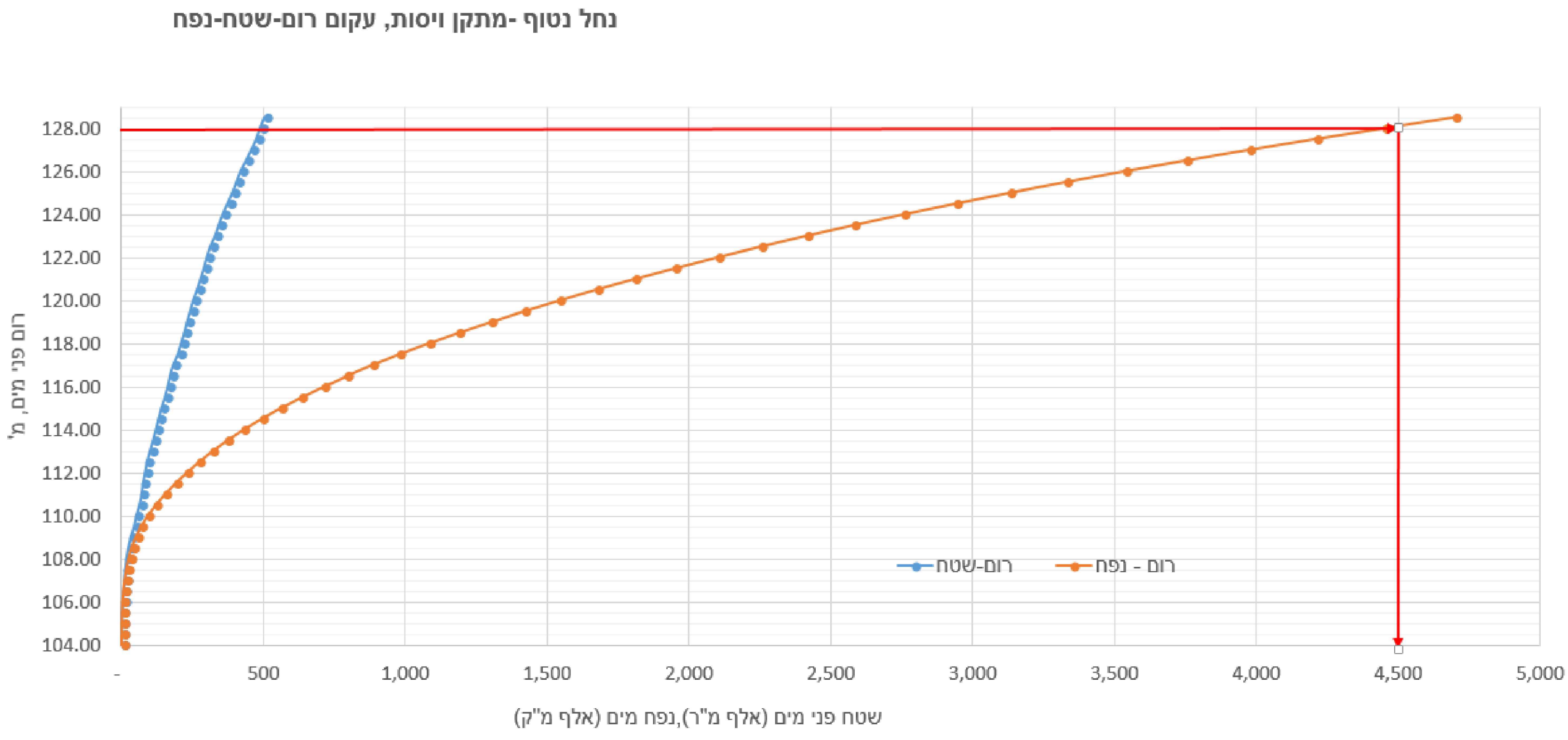

נתוני תכנון

נפח ויסות 4,446,000 מ"ק
נפח מילוי בסוללה 700,000 מ"ק

שטח סוללה = 67 דונם
שטח פני מים = 489 דונם
רום ראש סוללה = 130.00 מ'
רום פני מים מקסימליים = 128.00 מ'
רום פתח כניסה IL_in=104.00
רום פתח יציאה IL_out=103.00

הערות ושנויים	
שם	תיאור
מסלול	
1	
2	
3	
4	
5	
6	
7	
8	
9	
10	
11	
12	
13	
14	
15	
16	
17	
18	
19	
20	
21	
22	
23	
24	
25	
26	
27	
28	
29	
30	
31	
32	
33	
34	
35	
36	
37	
38	
39	
40	
41	
42	
43	
44	
45	
46	
47	
48	
49	
50	