# תשריט מצב מוצע

חוק הניקוז והגנה מפני שטפונות תשי"ח 1957

# מפעל ניקוז - נחל שפירים

מפעל ניקוז פשט הצפה נחל שפירים במרחב אחיעזר
כפר חב"ד בתחום מועצה אזורית שדות דן

תכנית ניקוז מס': X-XXXX
מסי תכנית בועדה מחוזית מרכז: XXXX-XXX

מחוז: מרכז
מרחב תכנון: שדות דן
מגיש התכנית: רשות ניקוז ונחלים ירקון
רח' הנגר 24, הוד השרון
טלפון: 074-7678025 מייל: office@rny.org.il

חברת ד.ה.ב. מד בע"מ
עורך התכנית: גלעד ספיר
רחוב הפנינה 2, רעננה
טלפון: 09-8852312 מייל: giladsa@dhvmed.com

תאריך עריכה: פברואר 2024
שטח התכנית: 2060 דונם

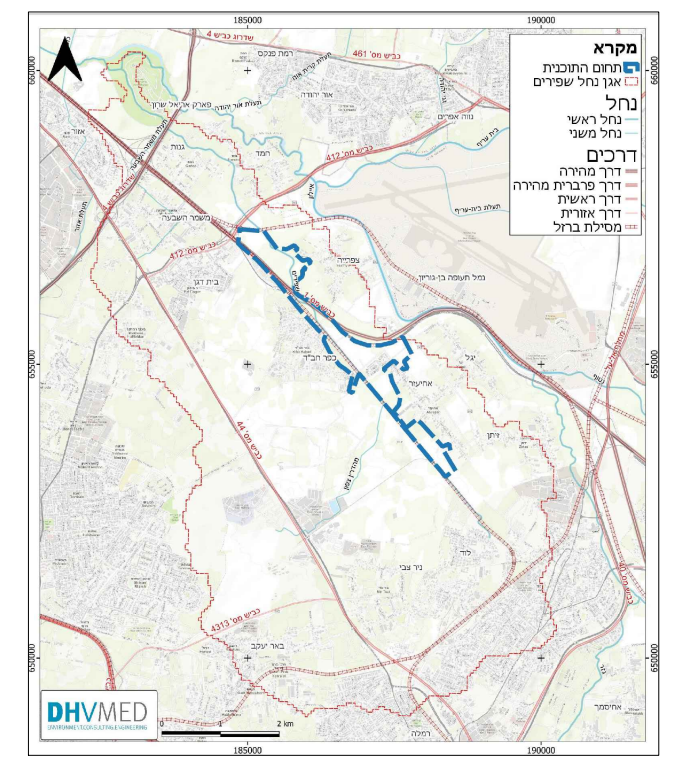
מקרא
תחום התוכנית
אגן נחל שפירים
נחל
נחל ראשי
נחל משני
דרכים
דרך מהירה
דרך פרברית מהירה
דרך ראשית
דרך אזורית
מסילת ברזל
185000
190000
650000
660000
2 km
DHVMED

**תרשים סביבה**
קנ"מ 1:100,000

**מקרא:**

| | |
|---|---|
| גבול תכנית | 🟦 |
| ציר נחל שפירים | ━ ▪ ━ |
| פשט הצפה 1% | 🟦 |
| מעביר מים קיים | 🟩 |
| מעביר מים מתוכנן | 🟥 |
| סוללה מתוכננת | ☰ |
| דרך מתוכננת | - - - - |
| תעלה מתוכננת (ע"י אחרים) | 🟥 |

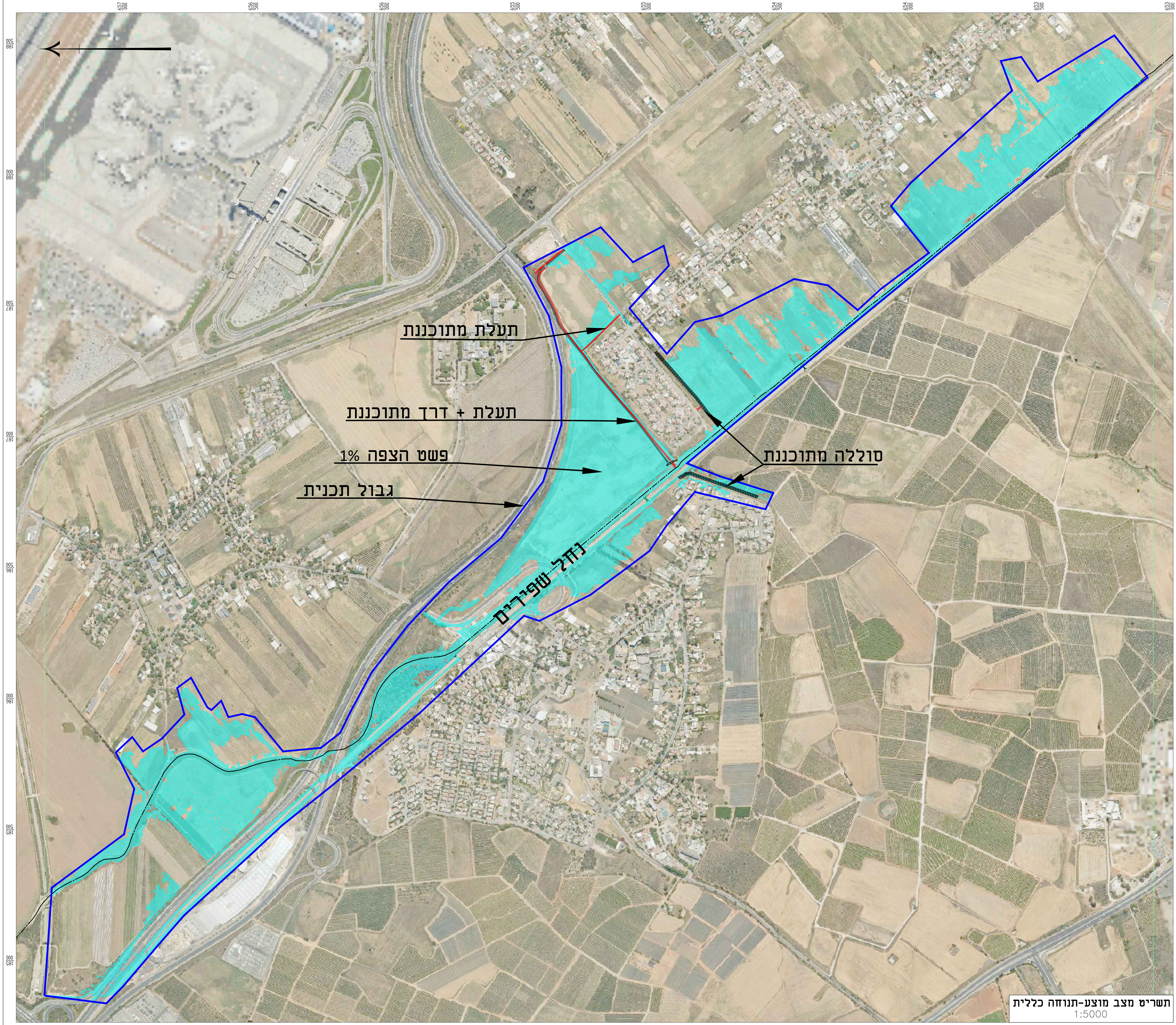
תעלת מתוכננת
תעלת + דרך מתוכננת
פשט הצפה 1%
גבול תכנית
סוללה מתוכננת
נחל שפירים
185 000
653 500
653 000

**תשריט מצב מוצע-תנוחה כללית**
1:5000

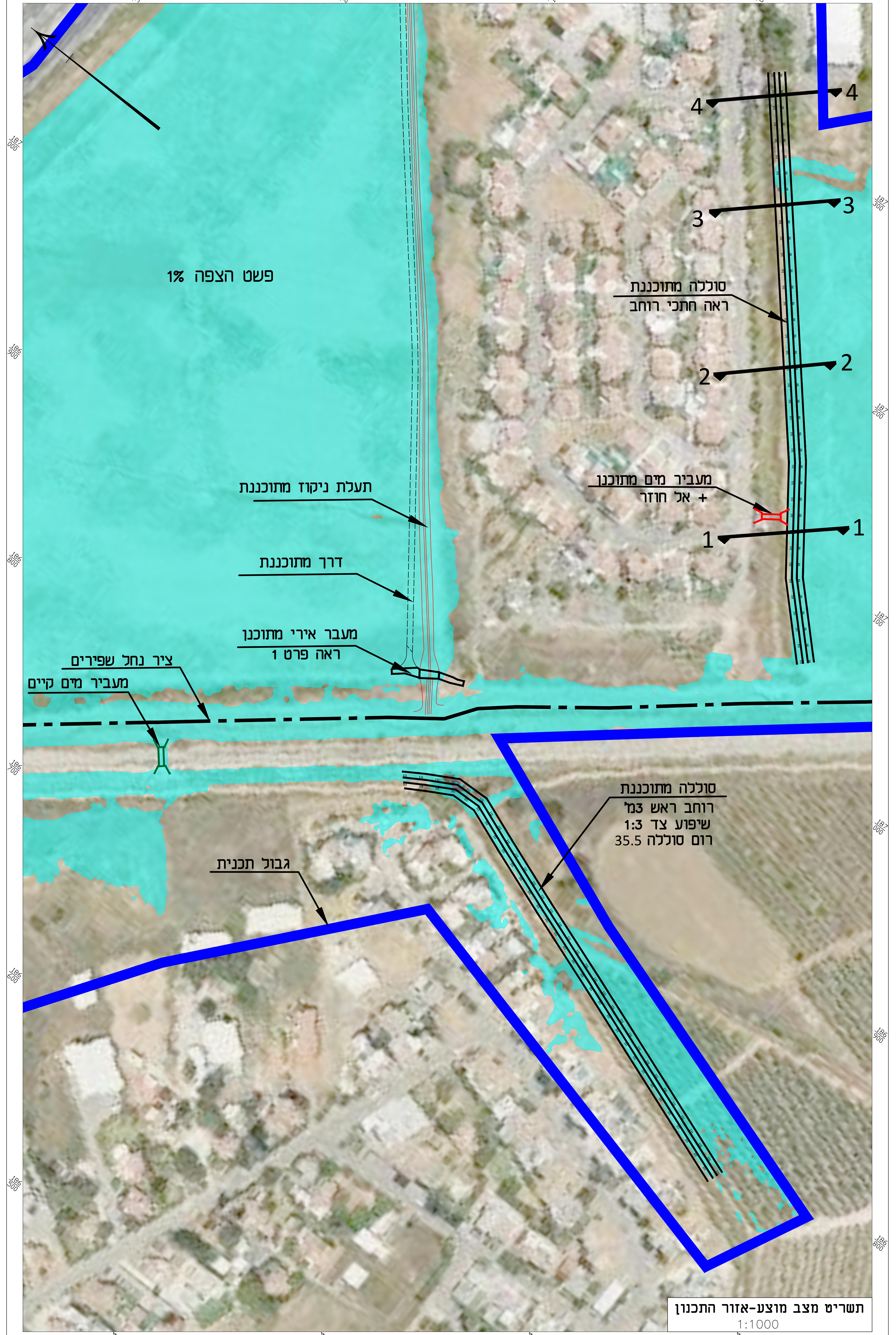
פשט הצפה 1%
4
4
3
3
2
2
1
1
סוללה מתוכננת
ראה חתכי רוחב
תעלת ניקוז מתוכננת
מעביר מים מתוכנן
+ אל חוזר
דרך מתוכננת
מעבר אירי מתוכנן
ראה פרט 1
ציר נחל שפירים
מעביר מים קיים
סוללה מתוכננת
רוחב ראש 3מ'
שיפוע צד 1:3
רום סוללה 35.5
גבול תכנית
186 800
654 500

**תשריט מצב מוצע-אזור התכנון**
1:1000

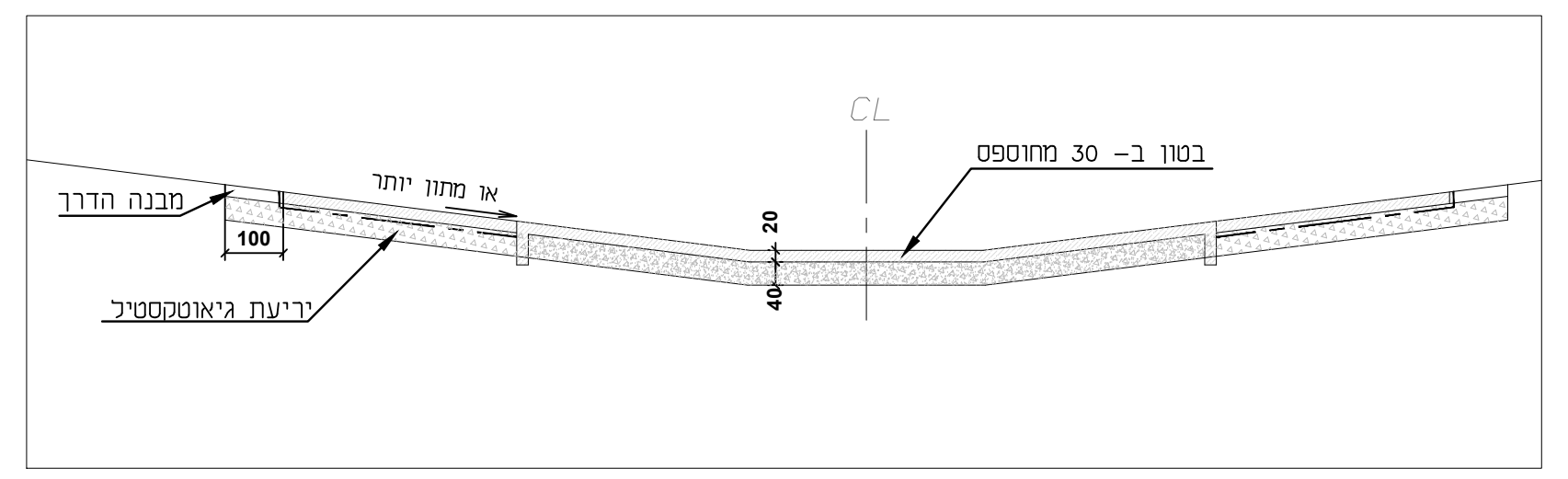
CL
בטון ב- 30 מחוספס
או מתון יותר
מבנה הדרך
100
20
40
יריעת גיאוטקסטיל

**פרט 1**
**מעבר אירי מתוכנן**
קנ"מ 1:100

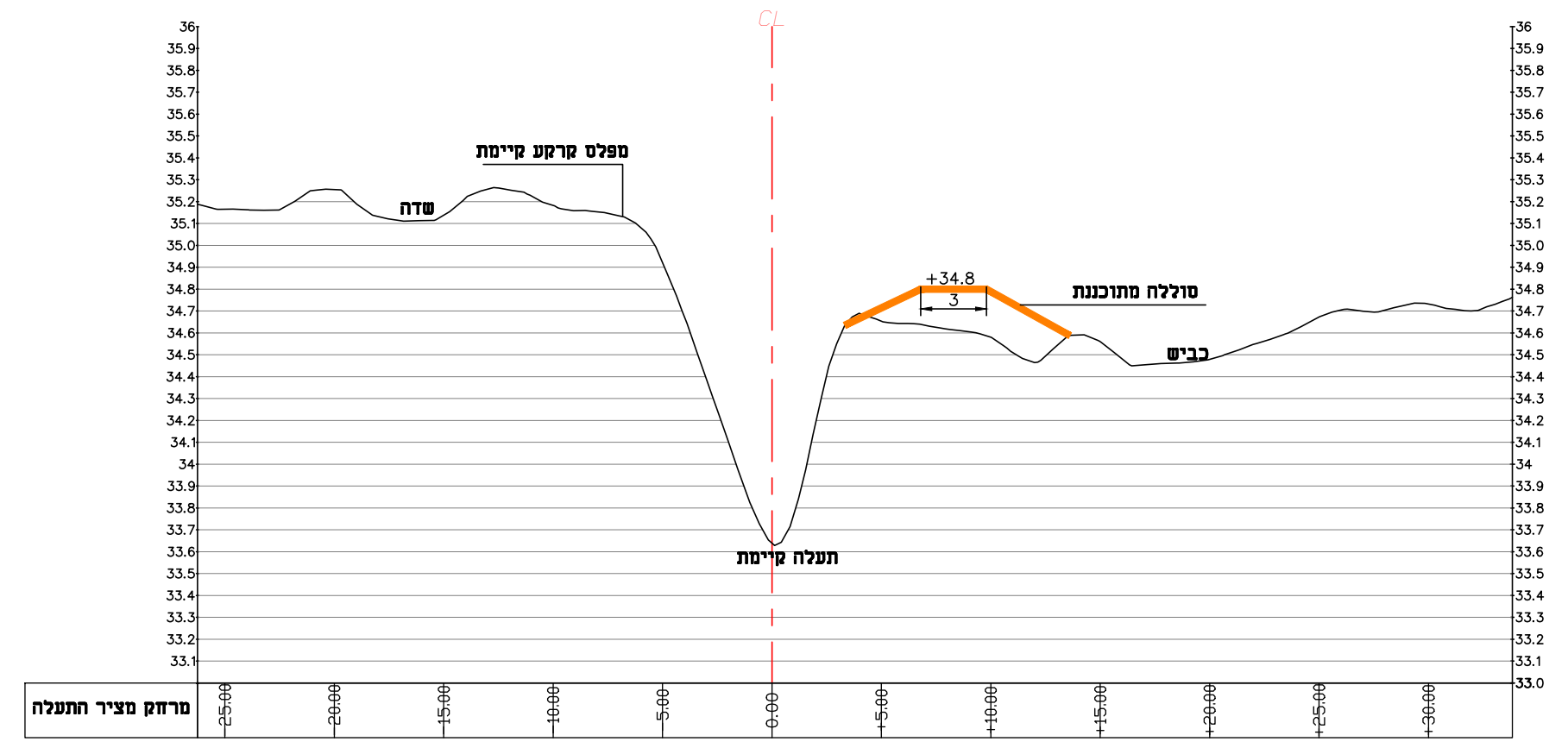
CL
מפלס קרקע קיימת
שדה
סוללה מתוכננת
+34.8
3
כביש
תעלה קיימת
מרחק מציר התעלה
36
33.0
25.00
20.00
15.00
10.00
5.00
0.00
+5.00
+10.00
+15.00
+20.00
+25.00
+30.00

חתך לרוחב 4-4
קנ"מ 100/250

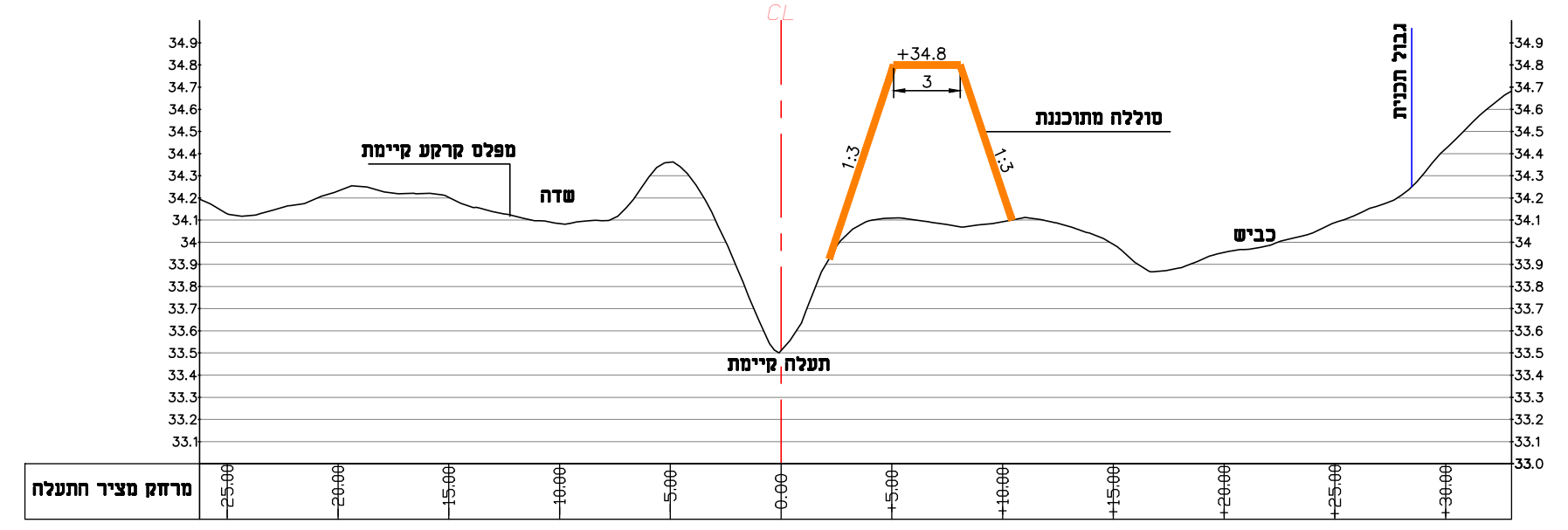
CL
מפלס קרקע קיימת
שדה
סוללה מתוכננת
+34.8
3
כביש
גבול תכנית
תעלה קיימת
מרחק מציר התעלה

חתך לרוחב 3-3
קנ"מ 100/250

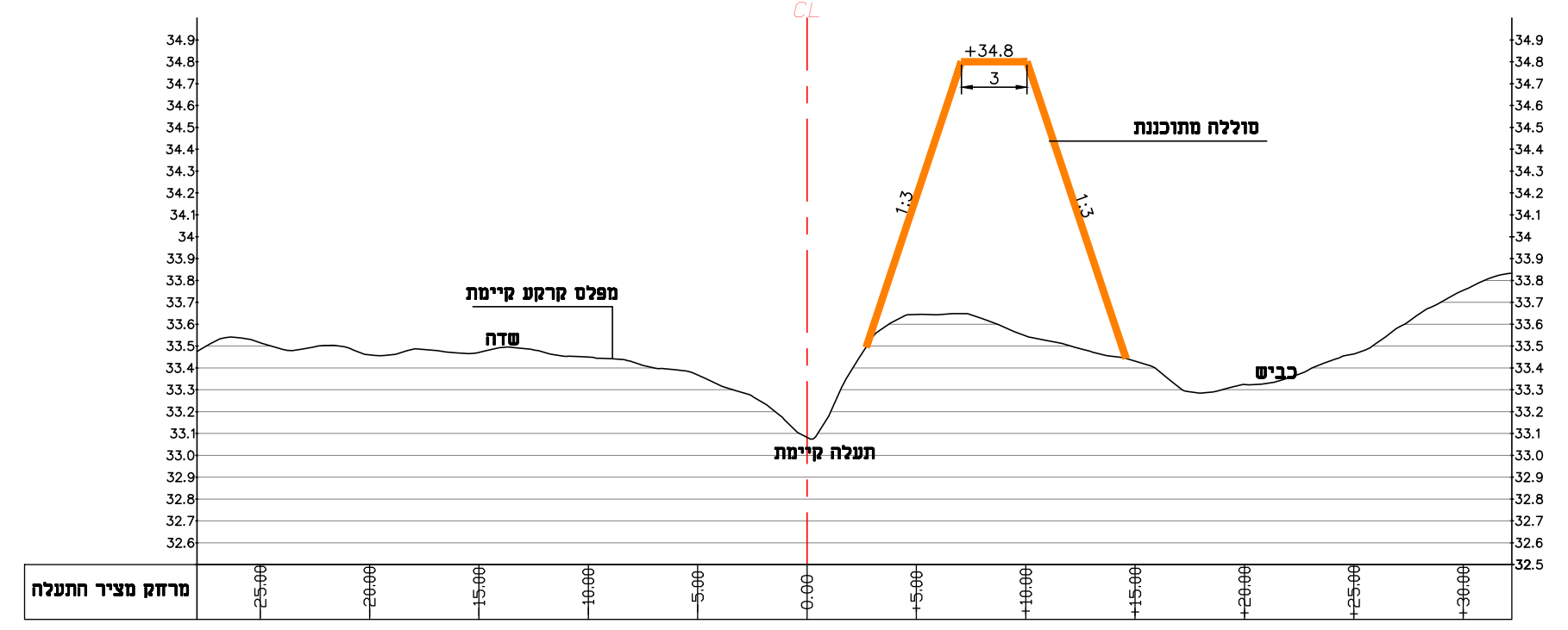
מפלס קרקע קיימת
שדה
סוללה מתוכננת
כביש
תעלה קיימת
מרחק מציר התעלה

חתך לרוחב 2-2
קנ"מ 100/250

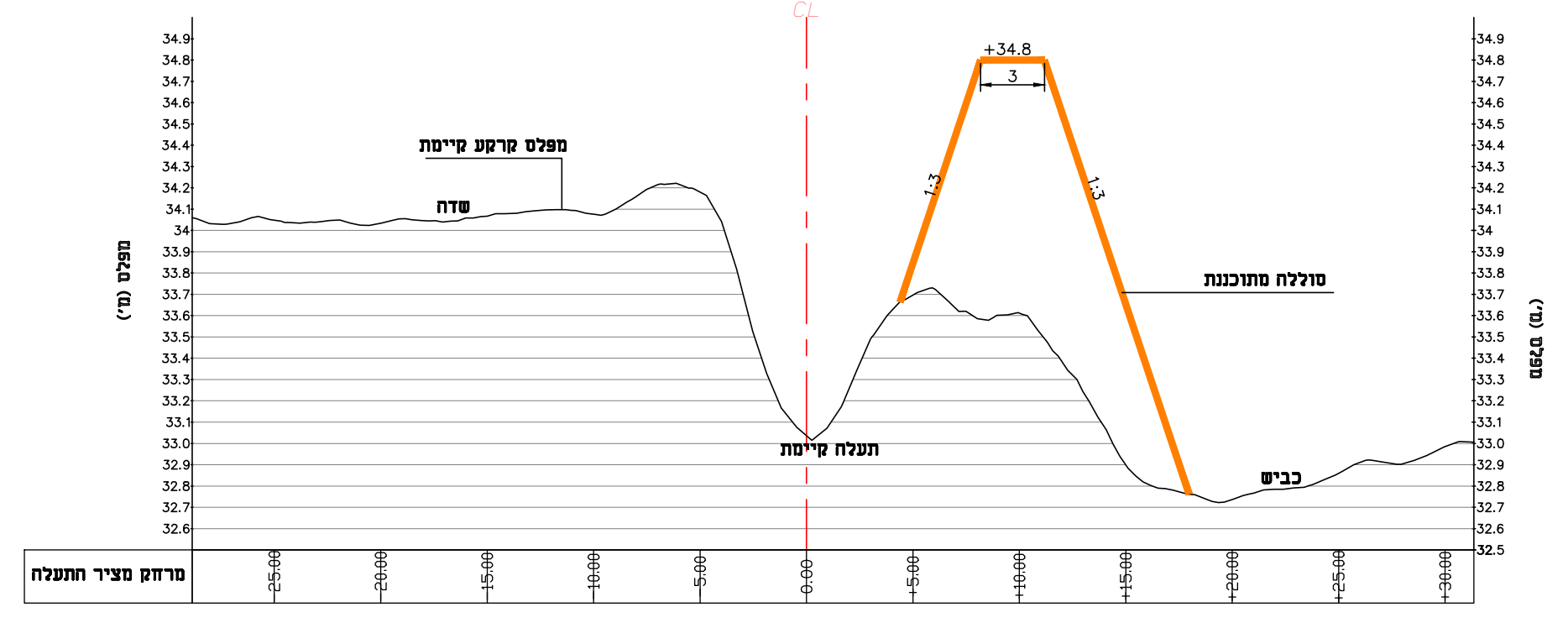
מפלס קרקע קיימת
שדה
סוללה מתוכננת
כביש
תעלה קיימת
מרחק מציר התעלה

חתך לרוחב 1-1
קנ"מ 100/250

| מס' | תאריך | תכנן | שרטט | בקר | אשר | תיאור השינויים |
|---|---|---|---|---|---|---|
| 1 | 22.02.24 | א.ס. | ו.א. | י.ש. | ח.ק. | הכנת התכנית לפרסום |

לעיון ● למכרז ○ לביצוע ○ מהדורה/שינוי 1

פרויקט:
## תכנית מפעל ניקוז נחל שפירים

שם התכנית:
**תכנית ניקוז וניהול נגר**
**מצב מוצע**

לקוח:

DHVMED
ENVIRONMENT.CONSULTING.ENGINEERING
רח' הפנינה 2, רעננה, בניין מיקרוסופט קומה 2
טל. 09-8923210 פקס. 09-8853901 www.dhvmed.com

levels in : m
measures in: m
scale : 1:5000, 1:1000
drawing size
project number 1600-009
file number 1600-009-55-02-001
drawing number 1600-009-55-02-001

© DHV MED Ltd.
This drawing may not be reproduced and or made public by print, photocopy, microfilm or any other means, without the prior written permission of DHV MED Ltd., and it may be not be used without such permission for any work other than the one for which it was made